Fecht-Club Tauberbischofsheim e.V.

Faszination Fechten

Die olympische Sportart Fechten besticht durch eine Vielzahl an außergewöhnlichen Werten die unsere Athleten in die ganze Welt tragen:

- Forderung von Geist und Körper
  - „Fechten ist Schach im Formel 1 Tempo“
- Premiumsportart aufgrund der Verbindung von Tradition und moderner Technik
- Fechten bedeutet:
  - Disziplin
  - Ehrgeiz
  - Ästhetik
  - Eleganz
  - Leistung
  - Talent
  - Bewegung
  - Spiel
  - Präzision und Genauigkeit
  - Siegeswillen und Kampf
  - Leidenschaft in jedem Augenblick

Vorbildcharakter

Unsere Fechter sind Vorbilder für die Gesellschaft.

Mit ihren unzähligen Medaillen und überragenden Erfolgen sind sie Idole für Groß und Klein.

Sie bestechen jedoch gerade durch einen dualen Werdegang. Neben den Athleten die eine Laufbahn in der Sportfördergruppe der Polizei oder Bundeswehr absolvieren, studieren unzählige Fechter an deutschen Universitäten.
Darunter die Studiengänge:

- Jura
- Medizin
- Lehramt
- Wirtschaft
- Marketing
- Sowie eine Vielzahl an naturwissenschaftlichen Studiengängen

Leistungssport fördert und entwickelt Kompetenzen die für eine erfolgreiche berufliche Karriere essentiell sind. Daher finden sich in vielen Führungspositionen ehemalige Fechter.

Viele der angestrebten Berufe sind so traditionsreich wie die Sportart Fechten selbst.

Unsere Sportler zeigen, dass Sie jede Lebenssituation meistern und dabei bestechend gut sind.

Neben einer dualen Karriere sind es jedoch gerade auch die sozialen Werte die unsere Fechter so einzigartig machen.

Sie sind:

- Menschlich
- Sympathisch
- Weltoffen
- Kommunikativ
- Ein Bindeglied in der Gesellschaft

➔Idole mit Wiedererkennungswert!

Fechten bildet den Charakter und gibt jungen Menschen Kompetenzen für eine erfolgreiche Karriere auch neben dem Sport!

Internat mit Herz

Wollen Sie Ihr Kind für den Fecht-Club Tauberbischofsheim fechten lassen oder bei uns regelmäßig trainieren lassen, dann Nutzen Sie unser Teil - oder Vollinternat.

- Viele Kooperationen mit den ansässigen Schulen (alle Schulabschlüsse möglich - Hauptschule, Mittlere Reife, fachgebundene und allgemeine Hochschulreife)
- Hausaufgabenbetreuung von erfahrenen Betreuern
- Komplettes Umfeldmanagement (Ernährung, Sportmedizin, Physiotherapie, Trainingswissenschaft, Sportpsychologie, Laufbahnberatung)
- Vollinternat Berghof mit 17 Plätzen in 14 Einzel- bzw. Doppelzimmern

Medaillenspiegel und Top 8 Platzierungen der Fechter des FC TBB im Jahr 2018

Aktive/Junioren	Degen	Florett	Säbel
Medaillen	8	33	7
Top 8 (DM,WC,EM/WM)	9	27	10
Gesamt	**17**	**60**	**17**

B.Jgd. Schüler	Degen	Florett	Säbel
Medaillen	8	58	2
T8	4	17	1
Gesamt	**12**	**75**	**3**

Insgesamt waren es 2018 184 Platzierungen unter den ersten 8! Davon 116 Medaillen!!

Medaillen und Top 8 Platzierungen unserer Topathleten

				Medaillen				Top 8 Platzierungen
Name	**WM/OlyS**	**EM**	**WC/GP**	**DM**	**WM/OlyS**	**EM**	**WC/GP**	**DM**
Richard Schmidt	1	3	1	13	1	2	1	7
Rico Braun	1	3	4	16	1	3	4	7
Samuel Unterhauser	1	2	2	15	2	4	-	4
Arwen Borowiak	-	1	-	12	-	3	2	4
Beate Christmann	2	-	8	21	3	6	10	14
Noémi Mészáros	-	-	-	8	-	2	-	10
Leandra Behr	-	-	-	23	4	9	10	4
Eva Hampel	-	1	3	8	3	6	9	9
Luis Klein	1	1	1	21	1	4	4	4
Felix Klein	-	2	-	16	-	3	-	3
Gesamt	**6**	**13**	**19**	**153**	**15**	**42**	**40**	**66**

Die Lage

Das Fechtzentrum ist beheimatet in der 13.200 Einwohner großen Kreisstadt Tauberbischofsheim, im Bundesland Baden-Württemberg, im Landkreis Main-Tauber. Sie bildet damit das Mittelzentrum der Region Heilbronn-Franken.

- Adresse: Pestalozziallee 12
  97941 Tauberbischofsheim

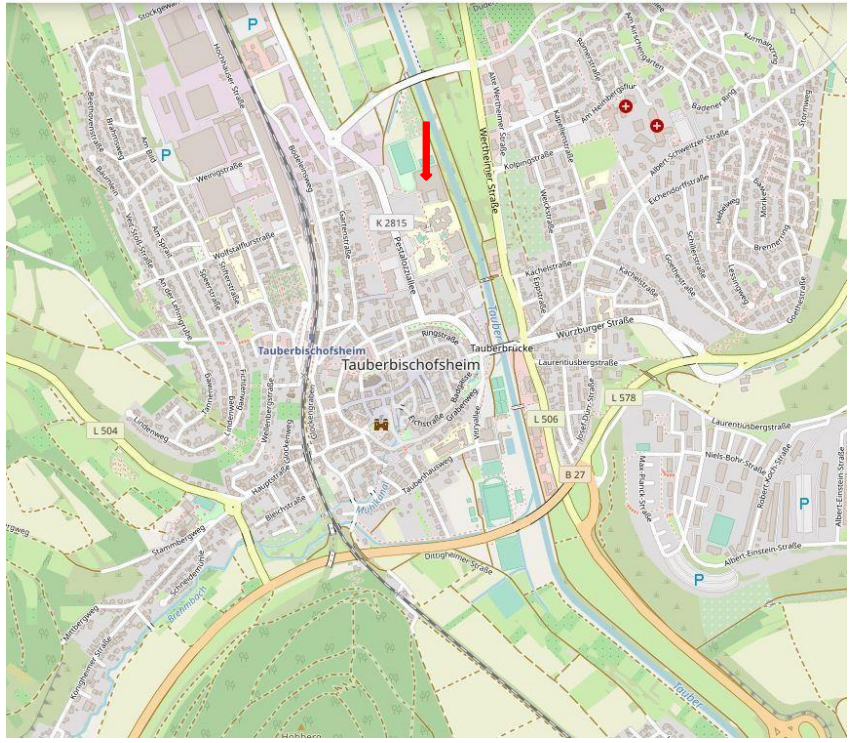

Das Fechtzentrum

Immer noch das weltweit anerkannteste, größte und einmaligste Fechtzentrum!

Nutzungsmöglichkeiten

In der 9.000 m² großen Einrichtung finden sie folgendes vor:

- Zwei große Tagungs-/Seminarräume
  - Raum Degen
    - Ausstattung: Whiteboard, Beamer, Fernsehbildschirm, 20 – 25 Plätze

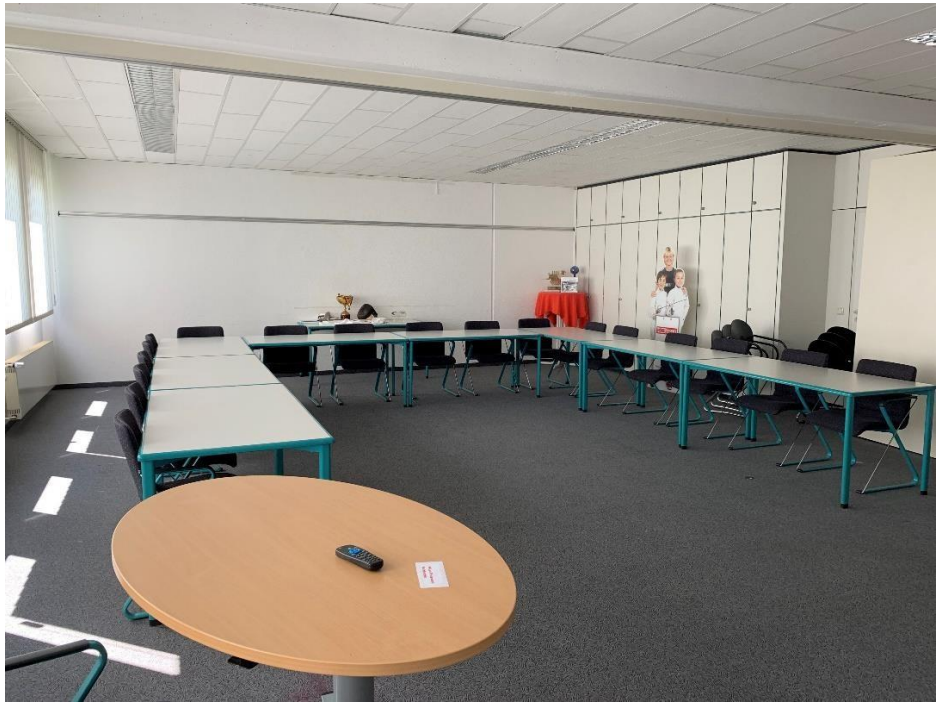

- Raum Florett
  - Ausstattung: Flipchart, Fernsehbildschirm, 15 Plätze

- Kleiner Besprechungsraum
    - Ausstattung: Whiteboard, Drucker/Scanner, Fernsehbildschirm, fünf Plätze

- Möblierte Eingangs- und Empfangsbereiche
    - Eingangsfoyer mit Glasdach und lichtdurchflutet
    - Wall of Fame-Foyer
    - Steinfoyer

  →Vielseitig für Empfänge, wie Steh-/Sektempfang nutzbar
- Hof mit Grillplatz
- VIP Lounge mit Biertheke
- Fernsehzimmer mit Tischkicker

  →gemütliches Beisammensein

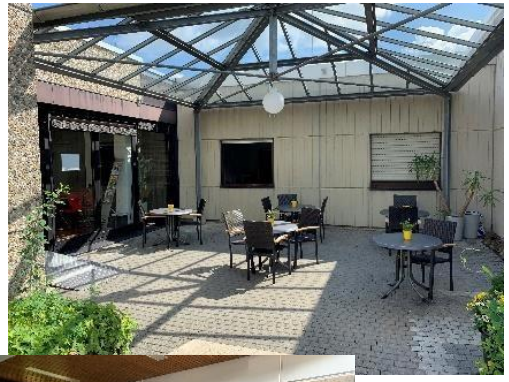

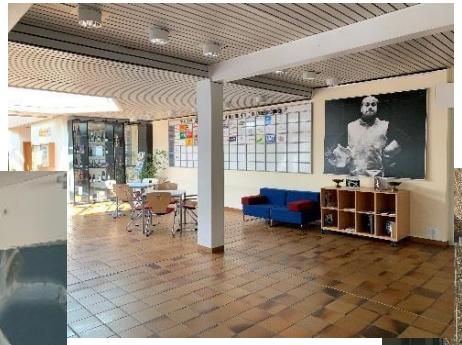

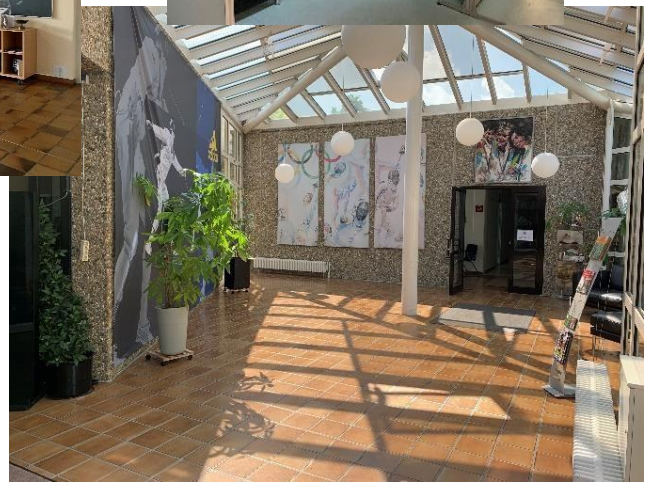

- 14 Übernachtungszimmer
    - Drei- bis Vierbettzimmer
    - Davon drei barrierefrei
    - Ausgestattet mit Fernsehern
    - WLAN
    - Jedes Zimmer besitzt eigenes Bad mit WC
- VS Casino (Kantine)
    - Verköstigungsmöglichkeiten zu allen Tageszeiten

- Schwimmbad mit Gegenstromanlage
    - Mit Saunabereich für jeweils Damen und Herren
- Fitnesszentrum mit Crossfitbox
    - Mit Saunabereich für jeweils Damen und Herren
    - Solarium
- Vital Zentrum mit optimaler physischer Betreuung
    - Massage- und Entspannungsmöglichkeit
    - Krankengymnastik
    - Physiotherapeutische Betreuung

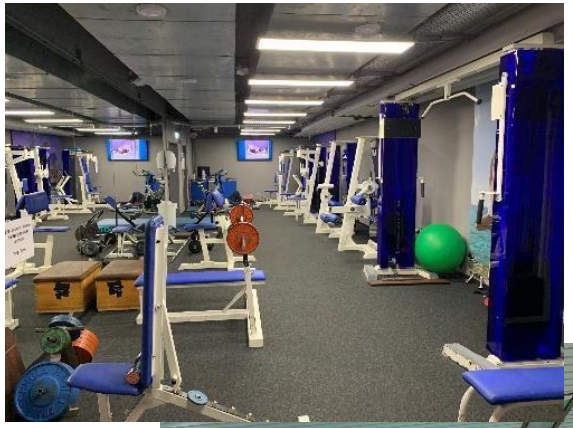

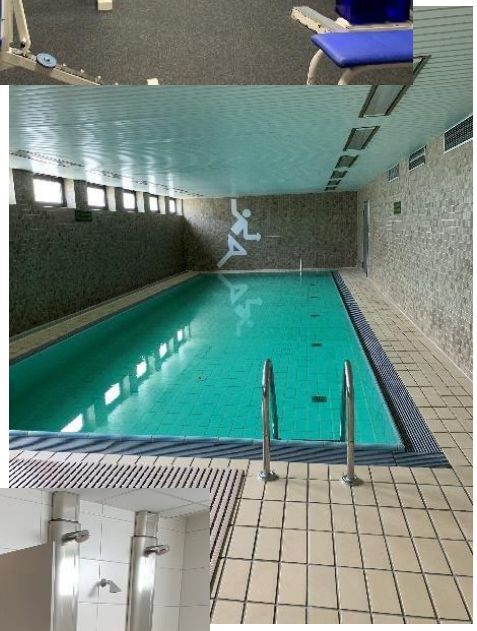

Aktivitäten rund um das Fechtzentrum

- Drei große Fechthallen
    - 46 eingelassene Fechtbahnen
    - Zwei Wasserspender
    - Elektronische Melderanlagen zu jeder Bahn

→ideal für Fechtworkshops mit Theoriestunden, Mentalcoaching u.ä., Schnupperfechtstunden
→mit abschließendem Fechtwettkampf
→auch für körperlich eingeschränkte Personen sehr gut geeignet
→geleitet von Fechtprofis

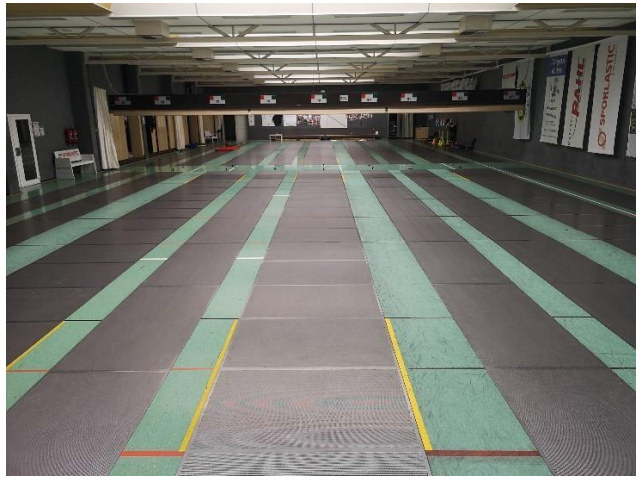

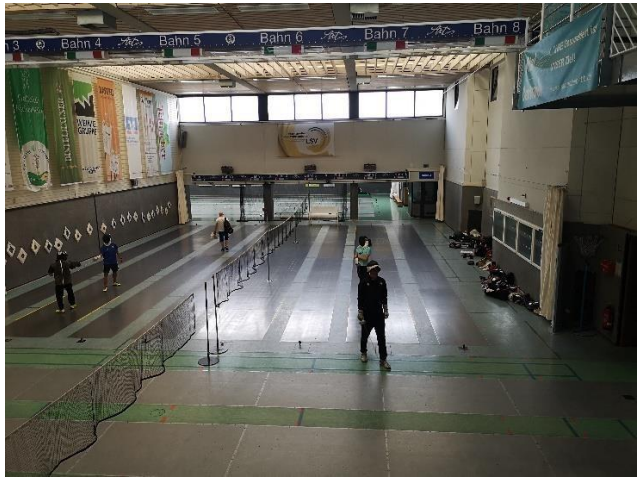

- Eine große Mehrzweckhalle (Emil-Beck-Halle)
    - 1100 m²
    - Fußball
    - Basketball
    - Tischtennis
    - Badminton
    - Hockey
    - Handball
    - Zumba
    - Gymnastik

  →Halle ist in bis zu drei Teile teilbar

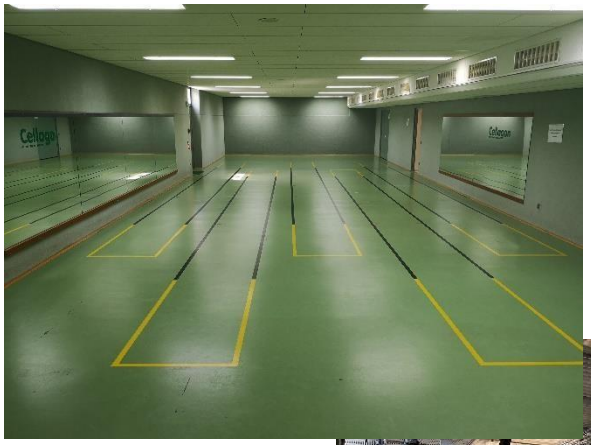

- Kleine Gymnastikhalle im Keller

- Kleiner Hartplatz im Freien
    - Fußball
    - Basketball
    - Handball
    - Hockey
- Fußballrasenplatz
- 100 m Laufbahn

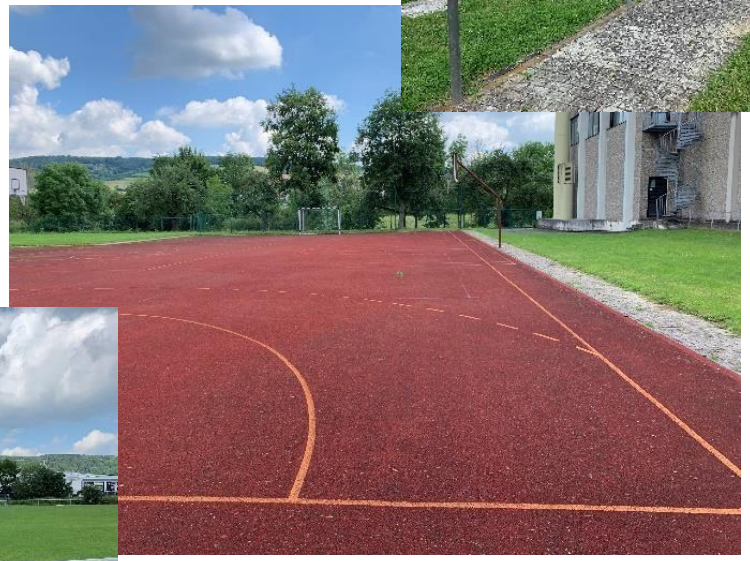

Vital Centrum

-das ambulante Rehabilitationszentrum-

Vital Centrum

im Fechtzentrum Tauberbischofsheim

Lassen Sie sich 7 Tage die Woche, 24 Stunden umsorgen,

wo auch Spitzensportler sich in vertraute Hände begeben!

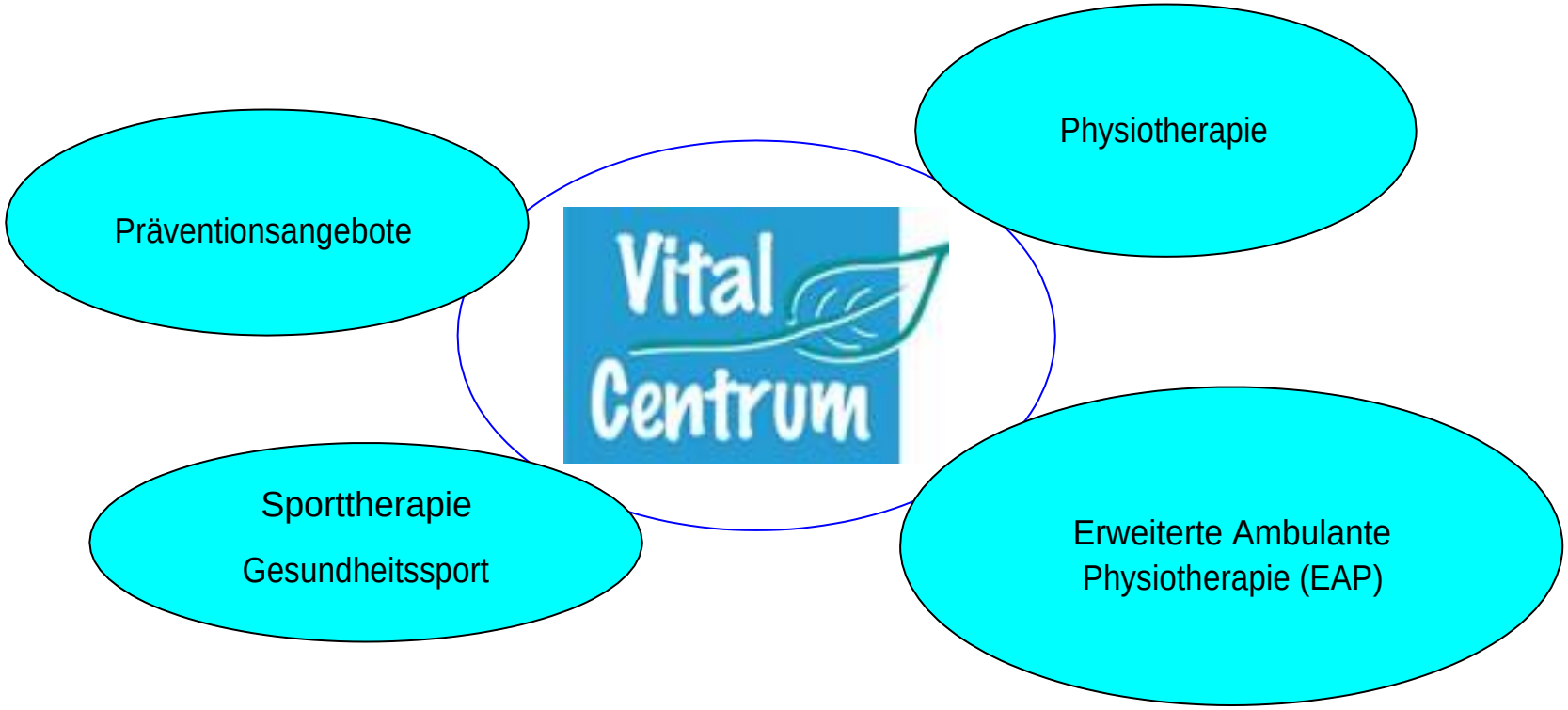
Physiotherapie
Präventionsangebote
Vital Centrum
Sporttherapie
Gesundheitssport
Erweiterte Ambulante Physiotherapie (EAP)

Philosophie

Geprägt durch die tägliche Betreuung der Spitzensportler des Olympiastützpunktes, bei der wir in kürzester Zeit optimale Therapieergebnisse erzielen müssen, sind wir es gewohnt, fundiert und effizient zu arbeiten. Gezielt den Prozess Ihrer individuellen Genesung nach Unfall, Sportverletzungen oder bei Beschwerden am Bewegungsapparat optimal zu gestalten, ist für uns selbstverständlich.

Unser Team, das sind Physiotherapeuten, Masseure und Sport- und Gymnastiklehrer, verfolgt gemeinsam nur ein Ziel: Zusammen mit Ihrem Arzt analysieren wir Ihre Probleme, beseitigen Ursachen und streben die komplexe Wiederherstellung Ihrer Gesundheit und Leistungsfähigkeit an.

Unser Leistungsspektrum geht von Physiotherapie über Rehabilitation bis hin zur Präventionen und Gesundheitsförderung. Nicht nur Ihre Rehabilitation ist uns wichtig, sondern auch die wirksame Vorbeugung gegen Beschwerden am Stütz- und Bewegungsapparat. Ihr Vorteil – kompetente Rundum Betreuung Ihrer Gesundheit.

Unsere Leistungen für Sie!

Unsere langjährige Erfahrung aus dem Leistungssport möchten wir an Sie weitergeben!

Wir bieten für Sie:

- Therapie:
  - Heilpraktiker-Anwendungen
    - Akupunktur
    - Ohrakupunktur
    - Dorn
  - Physiotherapie / Krankengymnastik
  - Krankengymnastik am Gerät/ MTT/MAT
  - Manuelle Therapie
  - Bobath-Therapie
  - Manuelle Lymphdrainage
  - DOSB- Sportphysiotherapie
  - Klassische Massagetherapie
  - Bindegewebszonenmassage
  - PNF

- Selbstzahlerbehandlungen:
    - Fußreflexzonenmassage
    - Schröpfmassage
    - Gua Sha (asiatische Schabetechnik)
    - Kinesiotaping
    - Sporttapes
    - Isokinetische Anwendungen
    - Magnetfeld-Therapie
    - Therapie-Laser
    - *Wellness: (Diese Behandlungen fallen unter Selbstzahler)*
        - Hot Stone
        - Honigmassage
        - Meersalzmassage
        - Kräuterstempelmassage
        - Aromaölmassage

- Physikalische Therapie:
    - Elektrotherapie
    - Ultraschall
    - Stangerbad
    - Unterwassermassage
    - Fango
    - Rotlicht, Wärmestrahler, heiße Rolle
    - Tiefenwärme (Skanlab)
    - Kryotherapie

- EAP (Erweiterte Ambulante Physiotherapie)
    - Berufsgenossenschaften, Bundeswehr, Polizei, Privatkassen

- Prävention/Gesundheit:
    - Vital - Rückenfit Kurs
    - Yoga
    - Autogenes Training
    - Nordic Walking
    - Medizinische Trainingstherapie (10er Karte)